

C. Santiago Russiñol, 17-25		P. Baja	
Interior - PB	Sup. Util.	Volumen	Normativa
SM Vestibulador	99,77 m²	5,61 m³	9,8
C Cocina	37,53 m²	3,94 m³	
B1 Baño 1	5,30 m²	12,72 m³	
D1 Dormitorio 1	7,35 m²	18,85 m³	
E Estanque	1,07 m²	2,57 m³	
<b>Total Sup. utili. PB</b>	<b>161,02 m²</b>	<b>13,42 m³</b>	
<b>TOTAL CONSTR. PB 79,80 m²</b>			
<b>Exterior - PB</b>			
T Terraza	19,35 m²		
TP Terraza Pavimentar	5,40 m²		
JP Jardín Pavimentar	7,25 m²		
<b>Total ext.</b>	<b>42,00 m²</b>		
<b>P1BB Plaza parking casa nº1 BB 12,75 m²</b>			

C. Santiago Russiñol, 19B		P. Primera	
Interior - P1	Sup. Util.	Volumen	Normativa
D Distribuidor	6,50 m²	15,12 m³	
D2 Dormitorio 2	11,75 m²	31,73 m³	3,96 m³
V Vestibulador	5,15 m²	13,91 m³	1,68 m³
D3 Dormitorio 3	9,10 m²	23,06 m³	2,88 m³
D4 Dormitorio 4	10,30 m²	26,76 m³	3,34 m³
B2 Baño 2	5,10 m²	12,00 m³	
B3 Baño 3	5,10 m²	12,24 m³	1,95 m³
<b>Total Sup. utili. int.</b>	<b>53,25 m²</b>	<b>136,86 m³</b>	<b>9,95 m³</b>
<b>TOTAL CONSTR. P1 76,90 m²</b>			

C. Santiago Russiñol, 19B		Resumen de superficies	
Superficie	Superficie	Superficie	Volumen
Vivienda	69,80 m²	70,90 m²	
Planta baja	59,25 m²	76,50 m²	
<b>Total</b>	<b>129,05 m²</b>	<b>156,40 m²</b>	
<b>TOTAL N°19</b>	<b>129,06 m²</b>	<b>156,40 m³</b>	
<b>Exterior</b>			
Espacio exterior privativo	42,20 m²		
Plaza aparcamiento	12,75 m²		

**PROYECTO BÁSICO Y EJECUTIVO PARA LA CONSTRUCCIÓN DE UN CONJUNTO DE 11 VIVIENDAS UNIFAMILIARES ENTRE MEDIANERAS**

Emplazamiento  
 Av. Sant Pere de Ribes, 24-32  
 Parcela nº19B  
 Sant Pere de Ribes - 08810 - 22-53-ANC

Plano  
 ARQUITECTURA  
 PLANTAS DISTRIBUCIÓN Y SUPERFICIES - N°19B  
 Nº de Plano A2.01.11

Escala  
 A3 1/100

Fecha de proyecto  
 Octubre 2022

Fecha de revisión  
 Promotor

Cardoner Clotne Garretí, SL  
 B1089769  
 Arquitectura y Eficiencia Energética S.L.P.L.L.  
 B-66,460,197

Arquitecto Sergi Gargallo Soler

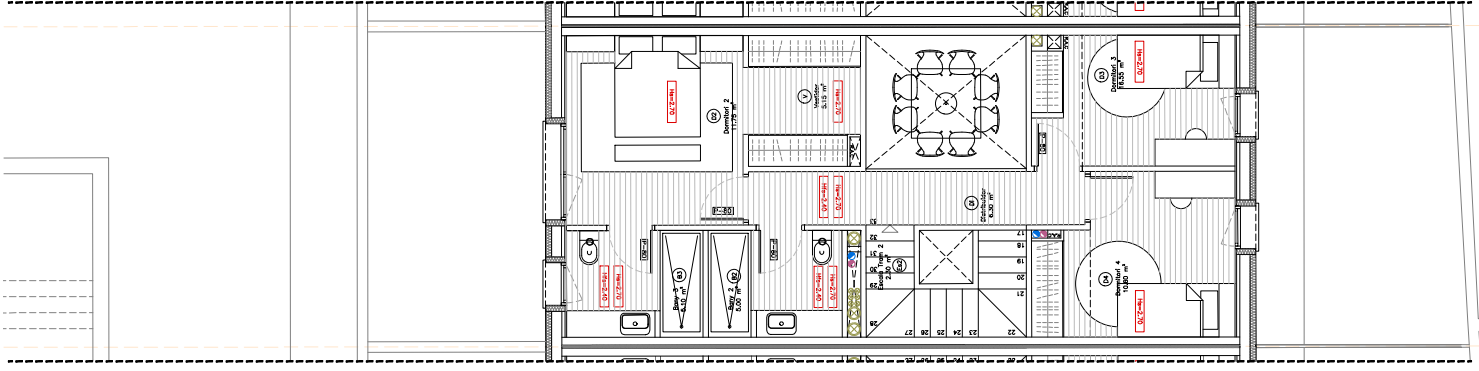

PLANTA PRIMERA - N°19B

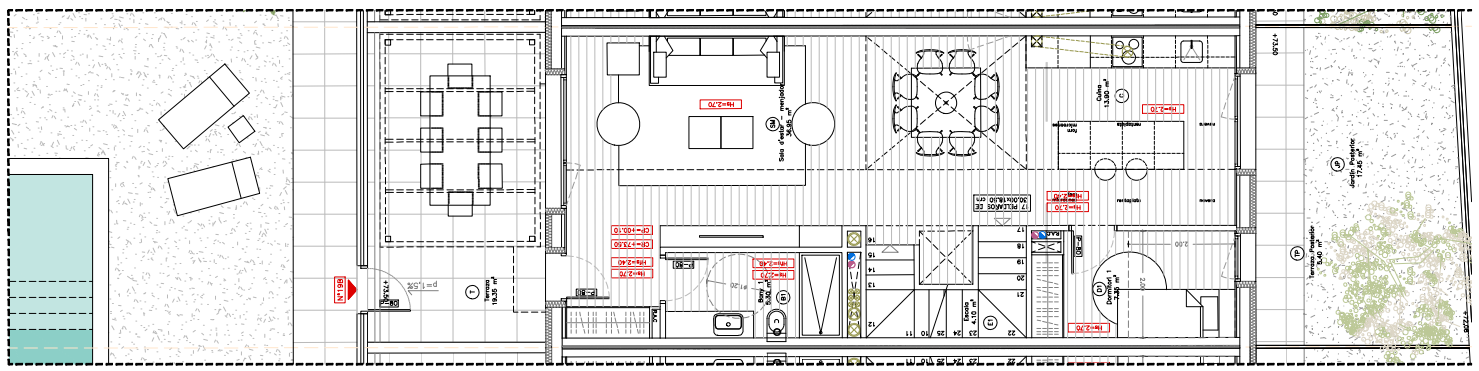

PLANTA BAJA - N°19B



AV. SANT PERE DE RIBES, 24-32

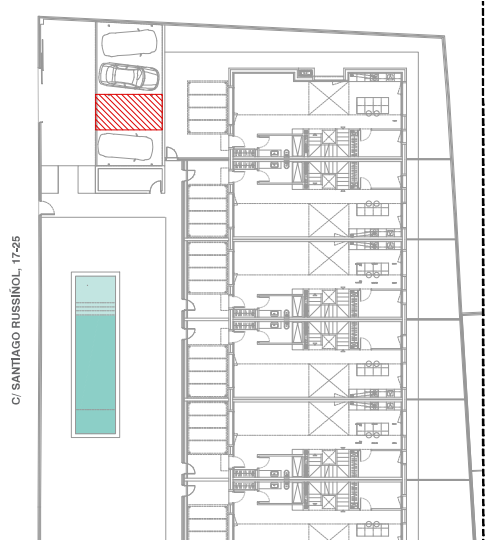

PLANTA BAJA - N°19B  
 1 Plaza de estacionamiento en aparcamiento comunitario